Dieses Land wird dein Land sein

Text: Daniela Dicker
Musik: Siegfried Fietz

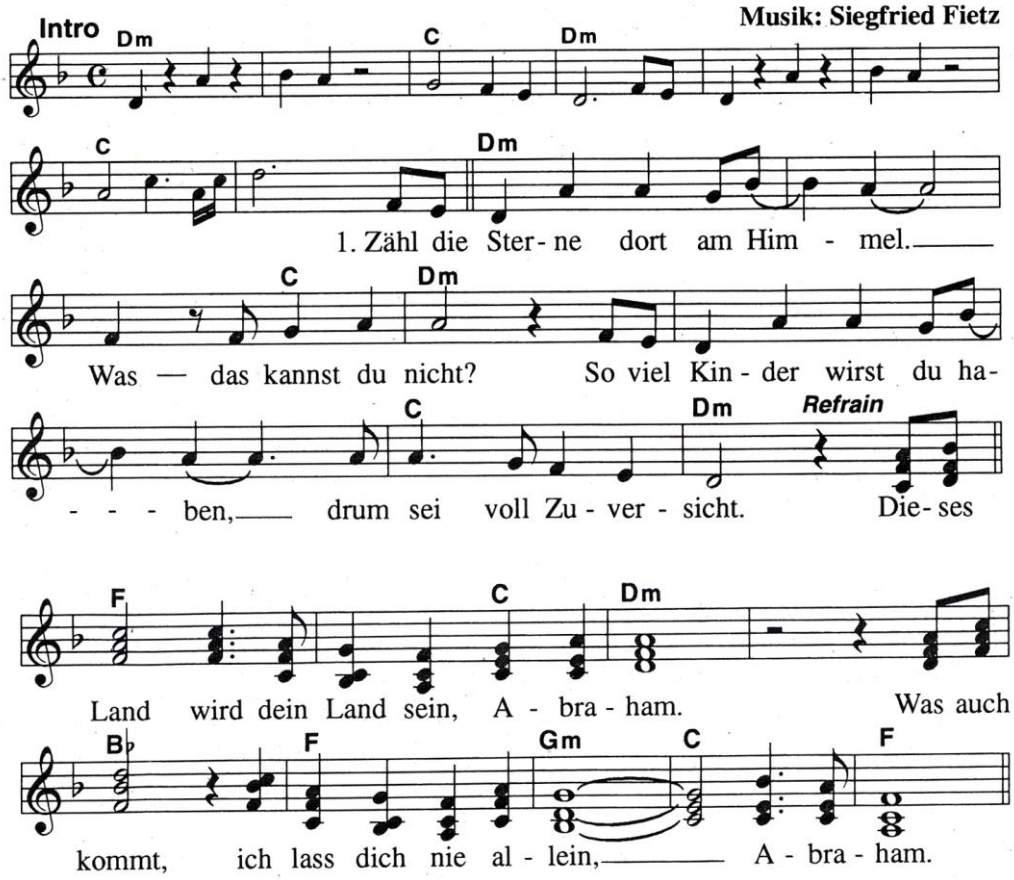

2. Zähl den Sand zu deinen Füßen.
Was — das fällt dir schwer?
So viel Kinder wirst du haben,
so viele und noch mehr.

Dieses Land wird dein Land sein, Abraham.
Was auch kommt, ich lass dich nie allein, Abraham.

3. Zähl die Tropfen dort im Wasser.
Was — du schaffst das kaum?
So viel Kinder wirst du haben,
für diesen weiten Raum.

Dieses Land wird dein Land sein, Abraham.
Was auch kommt, ich lass dich nie allein, Abraham.

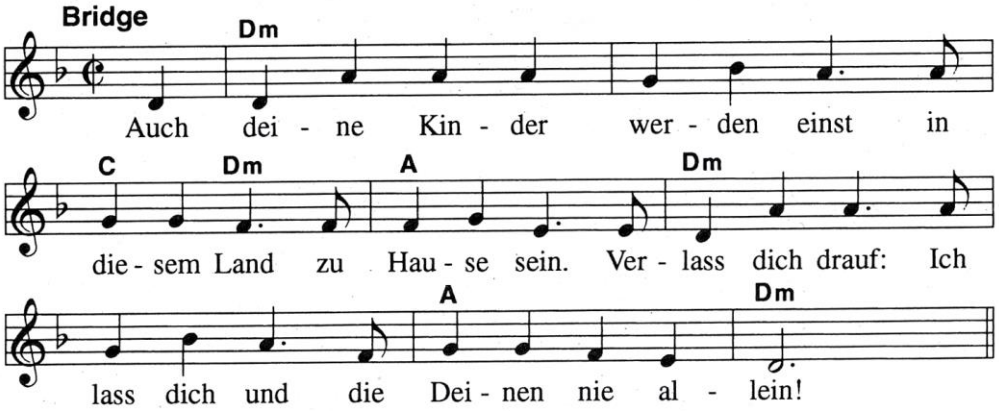

Dieses Land wird dein Land sein, Abraham.
Was auch kommt, ich lass dich nie allein, Abraham.

© ABAKUS Musik Barbara Fietz, 35753 Greifenstein